

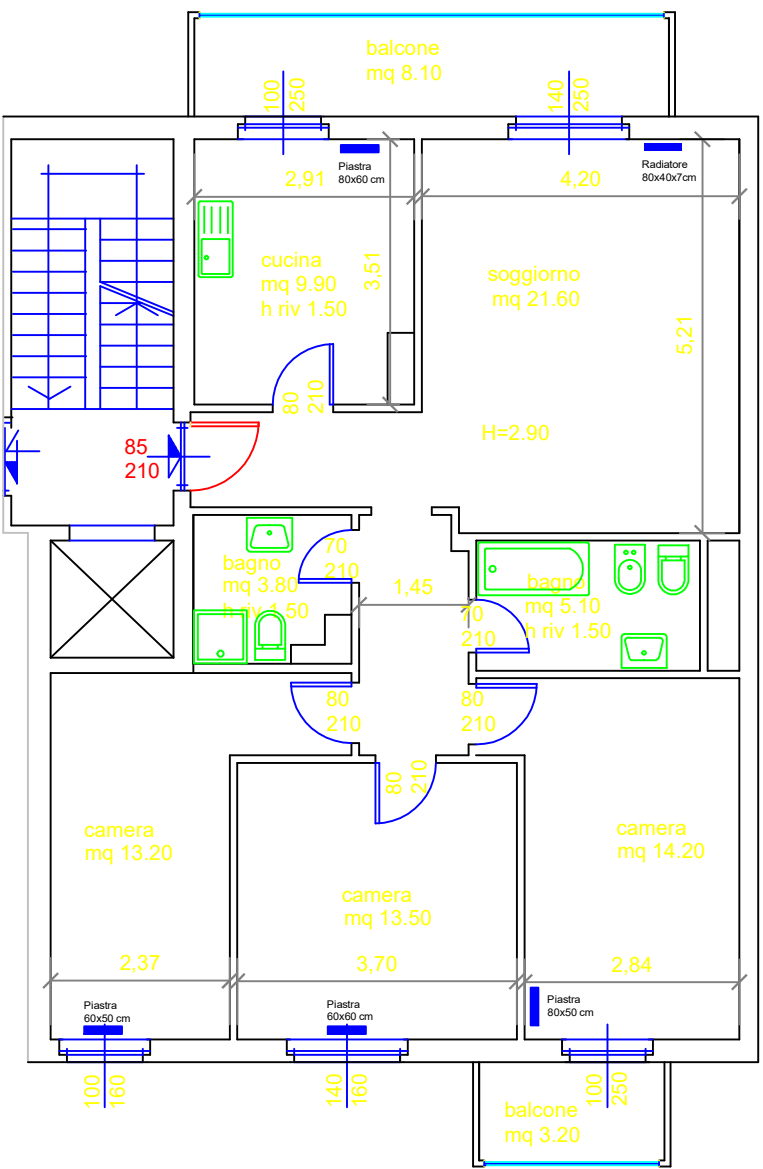

PIANTA PIANO QUARTO- stato di fatto



PIANTA PIANO QUARTO - nuove costruzioni

Legenda dei lavori da eseguire, per i dettagli vedasi C.M.E.

- Sostituzione delle porte interne con nuove in legno tamburato.
- Sostituzione del portoncino di ingresso con uno nuovo antieffrazione
- Verniciature
- Adeguamento dell'impianto elettrico alla L. 37/2008
- Imbiancatura dei locali con trattamento antimuffa

|  |                 |  |  |
|--|-----------------|--|--|
| IL RESPONSABILE UNICO DEL PROCEDIMENTO:<br><br>Ing. Marco Riganti  |                 | IL DIRIGENTE CAPO AREA X^ LAVORI PUBBLICI INFRASTRUTTURE E RETI<br><br>Ing. Giulia Bertani |  |
| <div><div>COMUNE DI VARESE</div><div>AREA X^ LAVORI PUBBLICI, INFRATTURE E RETI</div><div>ATTIVITA' MANUTENZIONE EDILIZIA PUBBLICA</div><div>Via Sacco n.5 - Tel. 0332/255.111 - fax 0332/255.313</div></div> |                 |  |  |
| TITOLO<br>PROGETTO DI RECUPERO- RIQUALIFICAZIONE PATRIMONIO ADIBITO A SERVIZI ABITATIVI PUBBLICI (art.4 L. 80 2014)  |                 |  |  |
| UBICAZIONE:  |                 | DATA<br>Sett. 2022   |  |
| PROTOCOLLO N.  | SPECIFICA       | ALLOGGIO SITO IN VIA VALVERDE 15B  |  |
| SCALA  | 1:100           | PIANO QUARTO - INTERNO 7   |  |
| AGG.   |                 |  |  |
| PROGETTO<br>ES   | TIPOLOGIA<br>ED | SPECIFICA<br>8 SF/S/P Pi   |  |
| PRatimonia-DEfnitiva-Esecutiva   |                 | Edificio-Ristrutturazione-Strutturale-Elettrica-Idrica-Altenando-Macchinario-Riscaldamento |  |
| Stato di fatto-Sovrapposizione-Progetto  |                 | Estratti-Planimetria-Piante Prospetti-Sezioni-Pavimenti                                    |  |